cgtinfos

spécial été - juillet -août 2023

Métropole européenne de Lille

voilà l'été,
on va cramer,
voilà l'étéééé

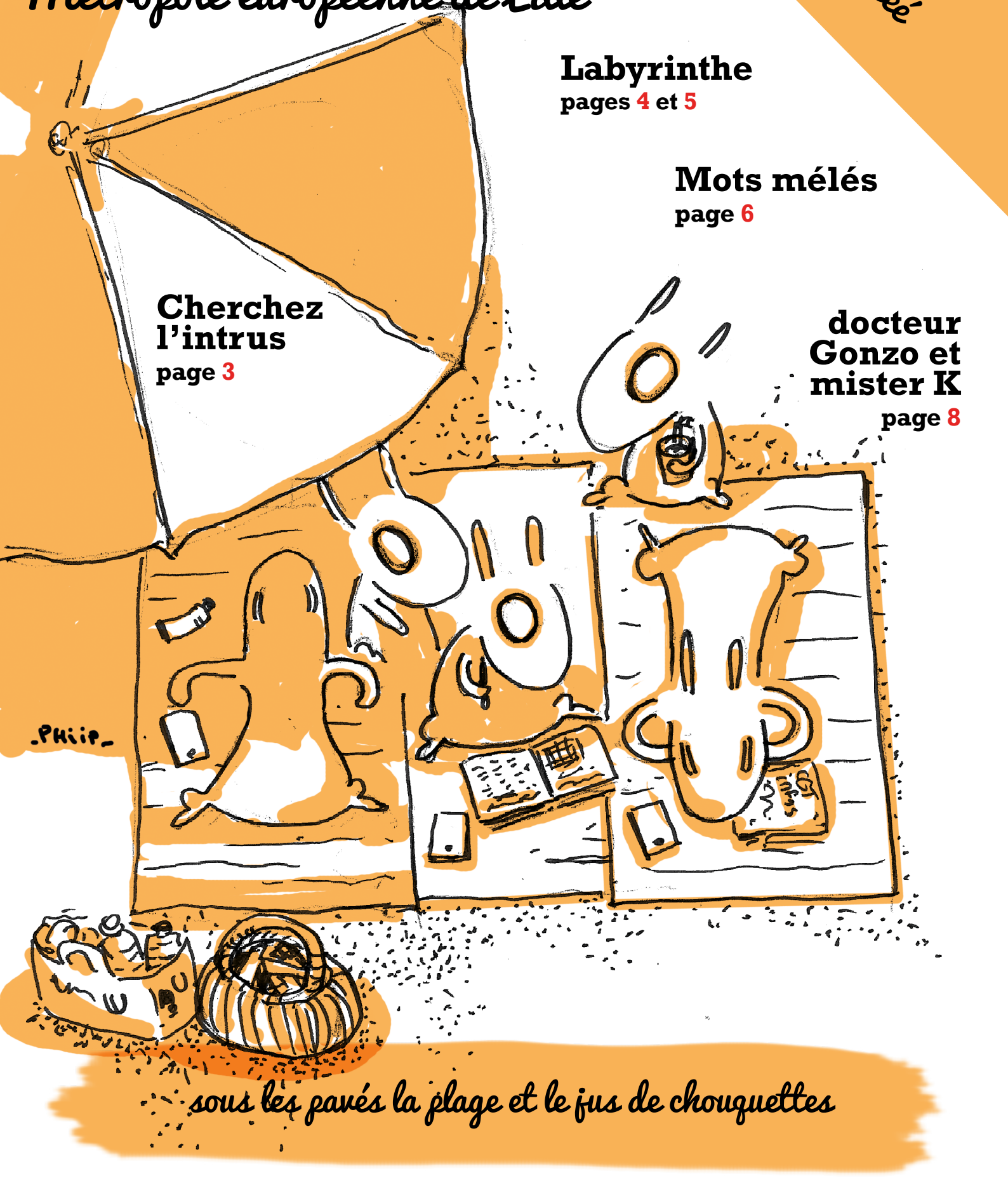

Labyrinthe
pages 4 et 5

Mots mélés
page 6

Cherchez l'intrus
page 3

docteur Gonzo et mister K
page 8

sous les pavés la plage et le jus de chouquettes

l'édito

« Sur un malentendu, ça peut marcher. »

Jean Claude Dusse
les Bronzés

Après les poings levés, les doigts de pieds en éventail !

Un CGT Info plus léger en juillet aout, pour aller à votre rencontre, vous qui êtes déjà parti-e-s ou sur le point de partir.

Une fin d'année bien remplie, épuisante pour beaucoup d'entre nous, après plusieurs mois de lutte, de grève et de mobilisations sur les retraites. Plus rien ne sera jamais comme avant, et même si chacun en cette période est invité-e à prendre du temps pour soi, rarement les salariés n'auront été autant soudés.

Alors cette force inédite que nous représentons, bien requinquée, nous pourrons la mobiliser dès la rentrée vers de nouvelles revendications, dont nous avons déjà posé les jalons à la MEL ; Les rémunérations avec nos exigences d'une révision significative du RIFSEEP pour toutes et tous et la mise en œuvre de la prime d'automne « Guérini », une évolution du dispositif télétravail pour de nombreux collègues qui en sont exclu-e-s, une harmonisation de sa mise en œuvre, la suppression du travail « gris » et l'instauration d'un véritable droit à la déconnection.

C'est aussi la très sécuritaire loi Darmanin, notre régional de l'étape, contre laquelle il faudra unir toutes les forces du progrès. Bref, alors que la MEL s'apprête à accueillir la coupe du monde de Rugby et que nombreux-ses sont les collègues qui y seront impliqué-e-s, sur le plan social il faudra aussi plaquer les adversaires sans retenue, gratter les ballons, transformer les essais en jouant collectif.

Bonnes vacances –et bonne rentrée- à toutes et tous !

Frédéric Parisot
Demi de MELée

Les 25484588756455 différences

Trouve les 25484588756455 différences entre les deux lapins.

Appel à contributions

Vous venez de comprendre que vous n'avez que 30 jours de congés par an alors vous vous demandez si vous devez devenir prof' mais que ça serait embêtant d'avoir un président qui vous désteste ouvertement... WAIT A MINUTE...

Ce journal est le vôtre, contactez-nous, rejoignez-nous, écrivez-nous !

Thierry Duel

l'agenda

> 6 aout : lecture de l'édito

> 7 au 9 aout : révision de l'édito

> 11 aout : exposé en chanson de l'édito à la soirée crevettes et Daïquiris du Club

> 13 au 25 aout : échapper à la chasse au gauchiste qui est devenue l'activité favorite du Club cette année

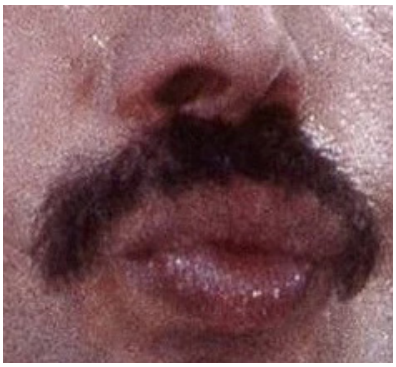

Cherchez l'intrus !

Quelqu'un s'est glissé parmi ce florilège de moustaches, saurez-vous retrouver l'intrus ? Mieux encore, saurez vous déceler qui se cachent derrière ces jolis cadrages ?

Réponse

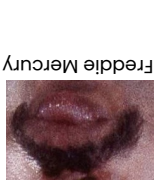
Clark Gable

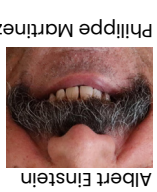
Philippe Martinez

Freddie Mercury

Albert Einstein

Salvadore Dali

Charlie Chaplin

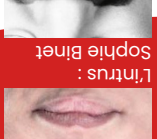
Borat

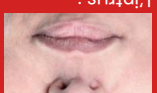
L'intrus : Sophie Binet

Tom Selleck

un jeu et un tutoriel en même temps !

Labyri

Aide Petit Lapin à rejoindre la manif'

Aujourd'hui, Petit Lapin a décidé d'aller manifester comme les grands. Mais de multiples obstacles attendent le petit lapin inexpérimenté qui part en manif' sans collyre et sans le numéro de téléphone de son avocat le fou :)
Saura-t-il éviter les gentils CRS, gardiens de l'ordre républicain et mécènes des ophtalmos, qui le tabasseraient à mort s'il exerçait son droit de grève ?
Saura-t-il éviter Monsieur C. et son discours culpabilisateur ?
Arrivera-t-il à temps ?
A mon avis il est foutu le pauvre, à moins qu'il ait tatoué son groupe sanguin sur son avant-bras...
Adieu Petit Lapin, c'était sympa de t'avoir connu.

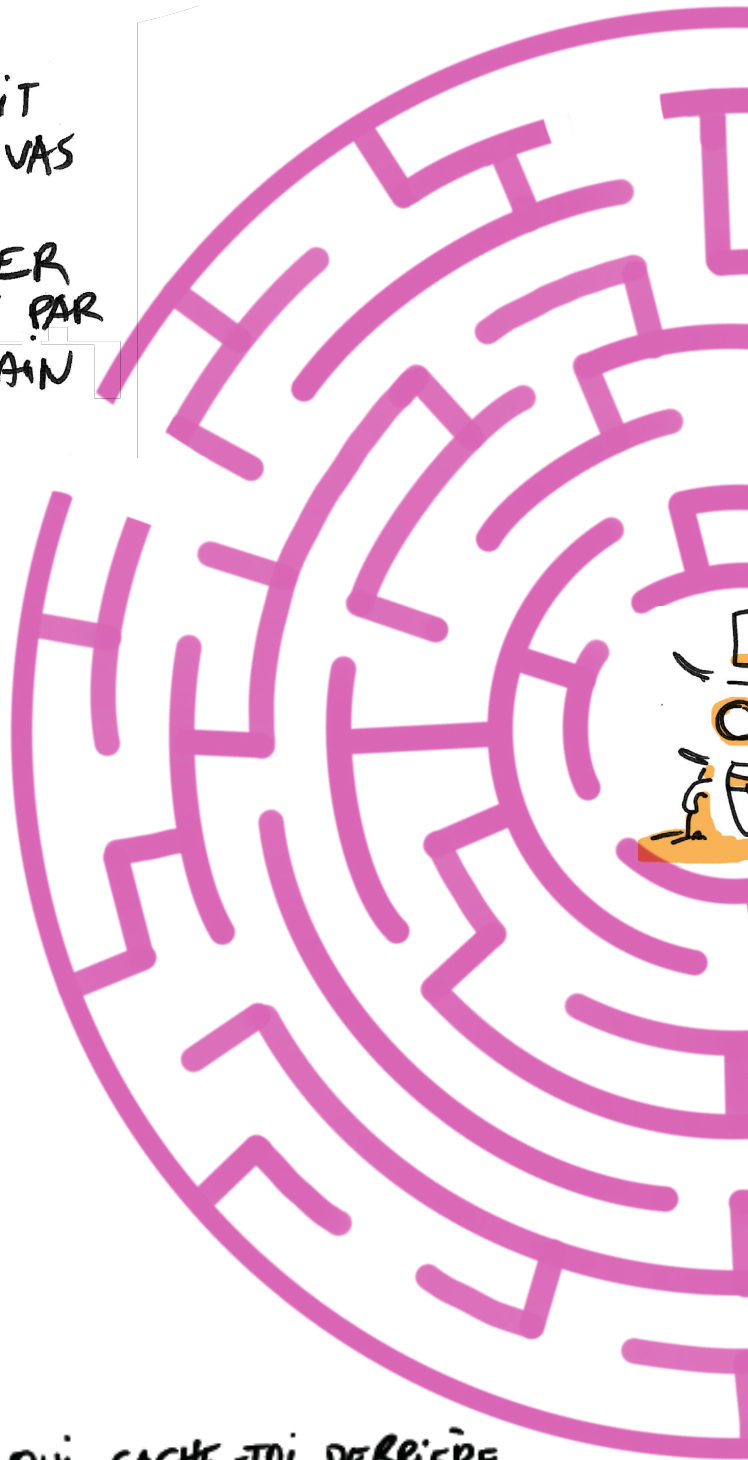

inthe

s'il s'en sort, c'est pas vraisemblable

OHOH PETIT LAPIN... TU VAS TE FAIRE NASSER TRÈS FORT...

À TRAÎNASSER DANS LES LABYRINTHES TU ES EN RETARD POUR LA MANIF'

COURS PETIT LAPIN, COURS !

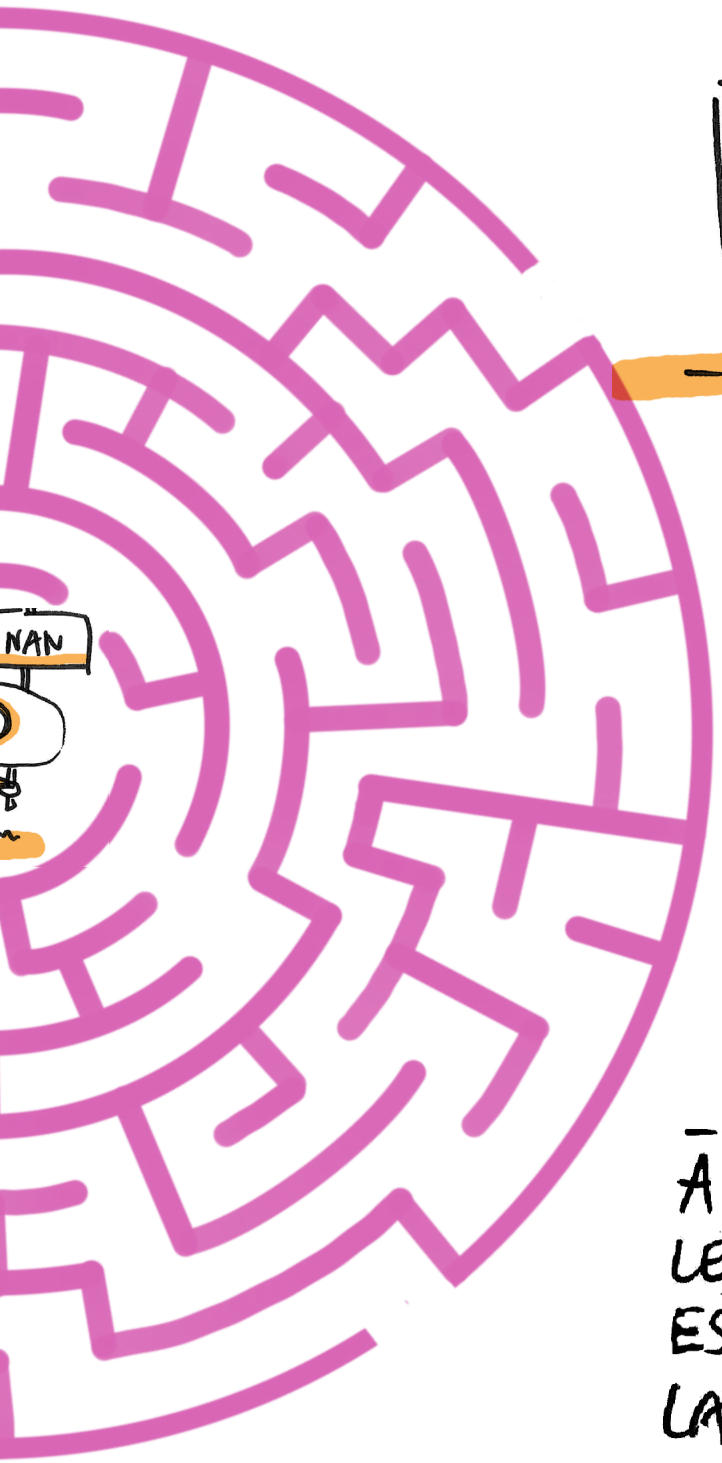

..
TA VIE EN
DÉPEND..

perso j'ai pleuré d'émotion

Prix spécial du jury pour le Président Castelain

pour son rôle dans pierres bleues et vieilles chaussettes

Un feuilleton plein de cascades et de rebondissements !

Le procès de notre ex-DGS, Bruno Cassette, et de son ex-Président devait s'ouvrir le 3 juillet pour 4 jours.

Si le Président arborait un sourire à toute épreuve, Bruno Cassette, l'exécuteur des hautes œuvres devenu sous-préfet d'Aix en Provence, avait perdu de sa superbe, de son arrogance et de son assurance. Une satisfaction relative pour la CGT en mémoire de toutes et tous les collègues qui ont subi d'une façon ou d'une autre la main de fer de ce bras droit qui était le véritable patron de la MEL
Côté politique, rappelons qu'une délibération avait été portée au Conseil de Métropole de vendredi 30 juin permettant à la MEL de se porter partie civile. Et nommant Alain Bernard comme son représentant.
Ainsi, ils-elles n'étaient pas nombreux-ses ce matin les élu-e-s de la majorité métropolitaine venu-e-s soutenir le Président. Seul Christian Mathon, VP fidèle en charge des RH, du patrimoine et du « dialogue social » était dans la salle.
Dès le début de l'audience, une cinquantaine de greffiers et greffières ont envahi pacifiquement la salle pour dénoncer les conditions de travail, le manque d'effectifs, les heures sup non payées, la concurrence faite de multiples emplois précaires (contractuels, stagiaires…), les rémunérations insuffisantes et non revalorisées contrairement à d'autres professions de la magistrature, ou encore l'individualisation des statuts et de ces rémunérations.
Bref, des revendications légitimes qui sont celles d'ailleurs de l'ensemble de la Fonction publique. Peut-être cela aura-t-il réveillé la conscience du Président de la MEL quant à la situation de ses agents ?
Ainsi il ne serait pas venu pour rien. Car dans ce contexte de mouvement social, et -justement- d'absence de greffier pour l'audience (cqfd) la Présidente du Tribunal a proposé un report du procès au 12 février prochain.
Le Président Castelain s'est dit déçu de ce report « dans l'intérêt de ses enfants et de sa famille » (sic !).
La CGT MEL comprend bien évidemment ce report imputable à la lutte des greffier-ères, mais regrette de devoir attendre encore huit mois dans cette affaire qui depuis 2019 porte atteinte à l'image de la MEL. Rendez-vous donc en février pour savoir de quelle couleur étaient réellement les pierres bleues !
Quel suspens, tout le mélantois est en émoi…

To be continued !

Mots mélés

Retrouvez les plus grands méchants de l'histoire et de la culture !

U	G	Z	E	O	H	M	D	Ç	R	F	E	V	O	F
O	E	N	O	G	A	P	R	A	H	Z	W	W	Z	W
N	I	N	N	I	N	A	M	R	A	D	H	O	X	O
Ç	I	F	O	W	I	B	K	V	H	N	F	F	Y	W
L	N	A	F	E	P	U	P	I	F	I	A	M	A	Y
J	P	Y	L	E	L	E	B	Z	U	Y	M	T	U	Q
R	L	I	T	E	R	R	S	S	W	Z	E	B	A	Q
B	A	M	G	L	T	F	O	Ç	P	O	N	F	B	S
N	K	B	T	N	Y	S	Q	C	G	U	X	V	J	C
O	Z	J	O	H	G	M	A	W	F	M	X	G	M	V
R	A	L	U	C	A	R	D	C	O	U	D	P	S	C
E	T	S	N	M	S	N	K	T	P	S	Z	A	W	A
N	T	Ç	R	R	V	E	O	A	H	K	C	B	L	G
F	U	K	R	N	J	W	Y	S	I	Z	Y	K	O	V
E	L	B	T	G	G	U	I	O	Z	O	L	H	L	R

VLAD
MUSK
DARMANIN
SATAN
ESCOBAR
NERON
CORLEONE
HARPAGON
DRACULA
THANOS
CASTELAIN

une demi page dans l'Equipe, 100 000 euros ?

Solidarité de la CGT Métropole européenne de Lille avec les travailleurs grévistes sans papiers d'Emmaüs Saint-André

La CGT Mel a apporté le lundi 24 juillet un chèque de solidarité de 200 euros pour les sans-papiers en lutte à Emmaüs Saint-André. Ils dénoncent les conditions de travail que leur impose la direction, qui s'apparente à de l'esclavage moderne. Une grève qui est en train de faire éclater, à l'échelle nationale, un scandale longtemps passé sous silence de « traîte d'êtres humains » et de « travail dissimulé » (selon les termes de l'enquête préliminaire ouverte).

Et maintenant un mot de notre sponsor :

Vous avez peut-être aperçu cette magnifique publicité pour allez savoir quoi dans l'Equipe du 24 juillet dernier. Une demie-page qui coûtait selon nos experts entre 75 et 100 K€.
Mais quel est le message derrière toutes ces couleurs froides ?
Le **CGT**infos décrypte l'information pour vous.

Merci le **CGT**infos, tu illumines ma vie.

comme il traite nos amis connards de parisiens, lui :)

A gonzo paper by Mister K

Invité par l'ADULM (Agence de développement et d'urbanisme de Lille Métropole) à assister à la conférence de Jérôme Fourquet, présentant son ouvrage « La France sous nos yeux » écrit en collaboration avec Jean-Laurent Cassely (et non Cassady), je laisse tomber mon tableau pour me rendre à l'École Nationale Supérieure des Arts et Métiers.

Le voyage débute en ces lieux bicentenaires au sein desquels se forme l'élite économique de demain. Notre chauffeur-livreur (métier à la mode s'il en est) prénommé Jérôme, apparaît détendu, souriant, avenant, rien à voir avec le visage gris-vert austère de sa première apparition à « C dans l'air » qui en faisait l'incarnation du personnage de croque-mort dans Lucky Luke. Il est même vraiment drôle Jéjé, notamment lorsqu'il évoque la flambée immobilière due « à ces connards de parisiens qui achètent des biens que des gentils locaux daignent leur vendre ».
En 1992, l'usine de Boulogne-Billancourt, symbole des luttes ouvrières de 1968 alors soutenues par les étudiants et intellectuels (souvenez-vous du sémillant Jean-Sol Partre** juché sur un tonneau tel un Diogène germanopratin) fermait ses portes. La même année ouvrait Disneyland Paris, structure pour laquelle on détournait alors un axe autoroutier et créait une gare TGV. Lorsqu'on observe le maillage de ces gares TGV, on peut y voir l'irrigation sanguine du grand corps (malade ?) français.
À Lens, les mines ont fait place au Louvres-Lens basé sur l'ancienne fosse n°9 et inauguré le 4 décembre 2012, jour de la Sainte-Barbe, sainte patronne des mineurs. Le cynisme de l'histoire économique a ainsi relégué le mineur au musée, ce sera bientôt le tour de l'ouvrier puis du cadre du tertiaire grâce au « chat GPT ».

L'atomisation de la société s'est accélérée par la précarisation du salariat d'une part et par le développement de l'hyperconsommation d'autre part. Ces 2 phénomènes paraissent contradictoires ; or il n'en est rien ! En effet, chacun voulant préserver un certain niveau de consommation, les plus précaires vont s'orienter vers des biens produits par des pays à bas salaires contribuant bien involontairement à accélérer les délocalisations ainsi que le passage d'une société de production à une société de consommation, symbolisant la substitution de l'individualisme à la conscience de classe.
Les gilets jaunes ne s'y sont pas trompés, car au lieu de manifester sur les places ou avenues de la République, ils occupaient les ronds-points de centres commerciaux devenus les centres névralgiques de cette consommation frénétique, le consommateur ayant supplanté le citoyen.
Merci Monsieur Fourquet pour ce travail énorme de mise en perspective, tel un portrait pixelisé qui prendrait forme et sens en « dézoomant ». Cet apport peut être comparé à « la misère du monde » du collectif Bourdieu, édité il y a déjà 3 décennies. Seul regret : le manque d'originalité dans la dédicace mais bon, le vrai plaisir est dans l'échange, merci pour ce moment court mais intense !

Mister K

*** (10,90 euros aux éditions « points », la version poche est en réalité euh en édition augmentée)**
**** cf Boris Vian dans « L'écume des jours »**

Bulletin d'adhésion

Nom : Prénom :
Grade : Profession :
Service : Tel. :
Courriel :
Je souhaite : □ Adhérer □ Prendre contact

Bulletin à retourner à l'adresse du syndicat - **tél** 03 20 21 23 46

ours

Le CGTinfos est une publication du syndicat CGT de la Métropole Européenne de Lille
2 boulevard des Cités Unies, 59040 Lille **Tél** 03 20 21 23 46 **Fax** 03 20 21 61 39
Directeur de publication Frédéric Parisot **Rédacteur en chef** Thierry Duel
Site www.cgt-mel.fr **Mail** syndicat_cgt@lillemetropole.fr **Twitter** @cgt-mel2017
Facebook www.facebook.com/cgtmel **Dessins** Monsieur Lapin phiip@lapin.org
Assistance graphique extraordinaire Juliette Hof